

**OFICIUL DE STAT PENTRU INVENȚII  
ȘI MĂRCI BUCUREȘTI ROMÂNIA**

**CERERI DE ÎNREGISTRARE A  
DESENELOR ȘI MODELELOR**

PUBLICATE ÎN

DATA DE 09/02/2024

**CLASA 12 - MIJLOACE DE TRANSPORT ȘI DE  
RIDICAT**

(21) f 2024 0026; (22) 02/02/2024; (43) 09/02/2024; (71) **SCANIA CV AB**, SE-151 87 SÖDERTÄLJE, SÖDERTÄLJE, SE-151 87, SUECIA; (74) **CABINET M. OPROIU - CONSILIERE ÎN PROPRIETATE INTELECTUALĂ**, STR. POPA SAVU, NR. 42, PARTER, SECTOR 1, BUCUREȘTI, 011434, ROMANIA; (72) ERIK OLSBLOM, SKÖNVIKSVÄGEN 293, ENSKEDE, 122 66, SUECIA; MIRO SÖDERBERG SERT, ANDRÉEGATAN 9C, MALMÖ, 211 49, SUECIA; ERIK ELIASSON, NAUM RIBBINGSTORP 1, VARA, 534 94, SUECIA; JOHN LUNDBERG, THYRA UHLINS VÄG 11A, BOLLEBYGD, 517 37, SUECIA; MATTIAS BERGMAN, BACKVINDELN 15, HÄGERSTEN, 129 42, SUECIA; (54) **PANOU ÎNCĂRCARE**; (28) 1; (51) 12-16;



(21) f 2024 0026-1.1

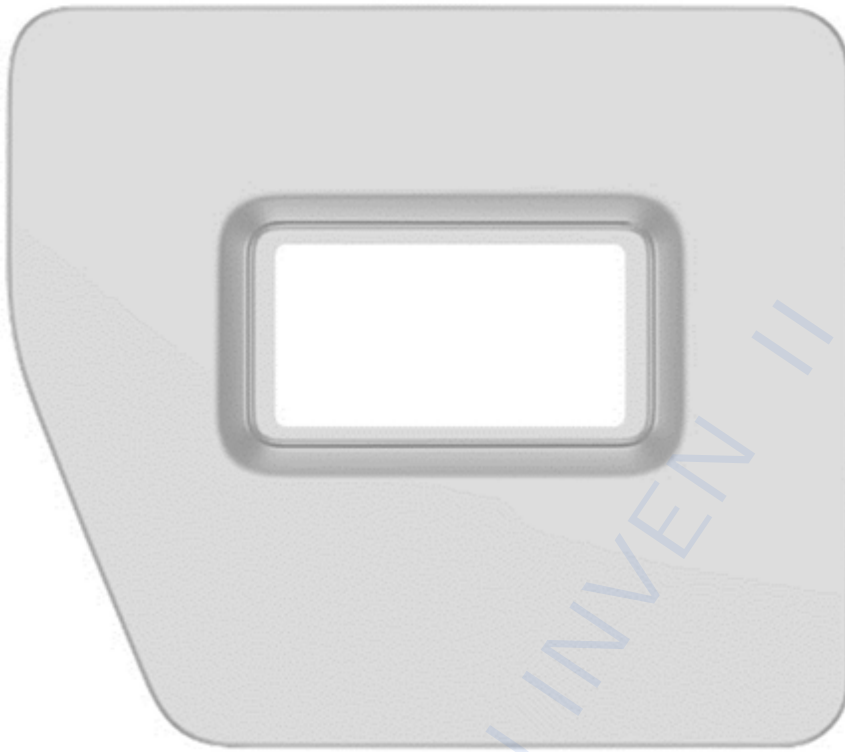

(21) f 2024 0026-1.2

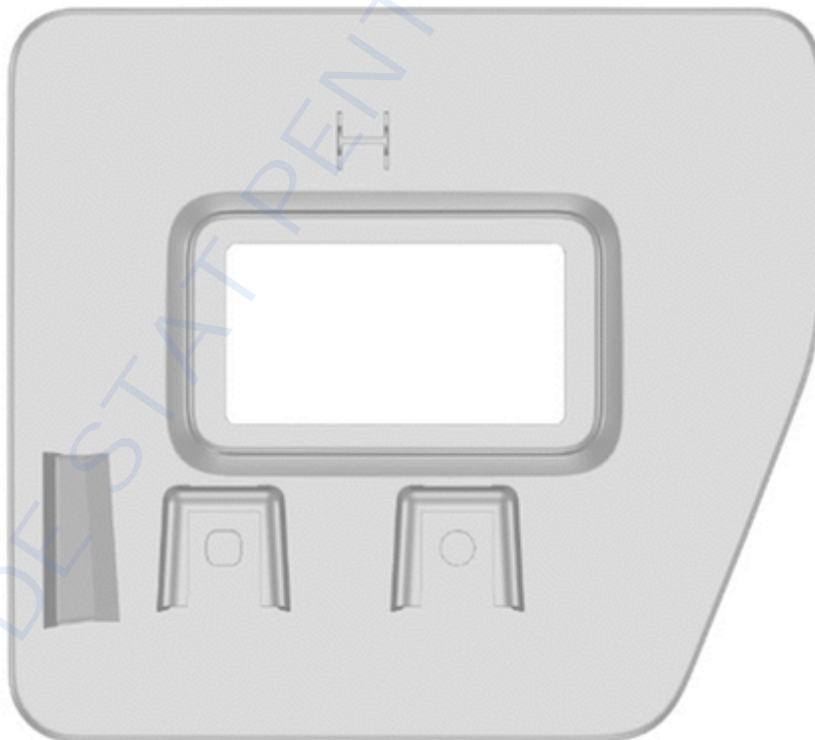

(21) f 2024 0026-1.3



(21) f 2024 0026-1.4



(21) f 2024 0026-1.5

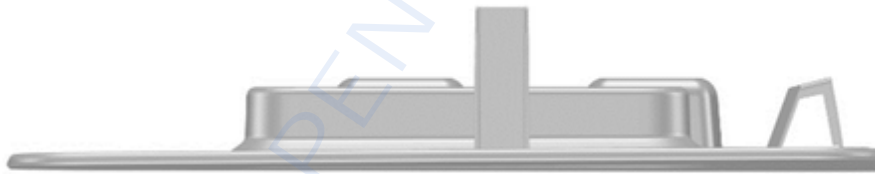

(21) f 2024 0026-1.6

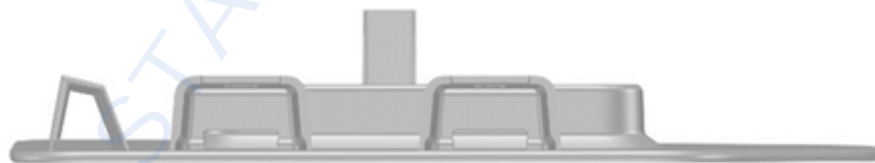

(21) f 2024 0026-1.7

**CLASA 19 - PAPETĂRIE, ARTICOLE DE BIROU,  
MATERIALE PENTRU ARTE, ÎNVĂȚĂMÂNT**

(21) f 2024 0028; (22) 05/02/2024; (43) 09/02/2024;  
(71) BANCA NAȚIONALĂ A ROMÂNIEI, STR.  
LIPSCANI NR. 25, SECTOR 3, BUCUREȘTI,  
030031, ROMANIA; (72) ; (54) MONEDĂ  
NUMISMATICĂ CU VALOARE NOMINALĂ DE 10  
LEI, CU TEMA "CONSTANTIN BRÂNCUȘI - SURSE  
ROMÂNEȘTI ȘI PERSPECTIVE UNIVER; (28) 1;  
(51) 19-99;



(21) f 2024 0028-1.1



(21) f 2024 0028-1.2

---

**CLASA 25 - CONSTRUCȚII ȘI ELEMENTE DE  
CONSTRUCȚII**

(21) f 2024 0021; (22) 23/01/2024; (43) 09/02/2024; (71) **BILKA STEEL S.R.L.**, STR. HENRI COANDĂ NR. 17, BRAȘOV, 500167, BRASOV, ROMANIA; (74) **SIMION & BAȚIU - CONSILIERE ÎN PROPRIETATE INDUSTRIALĂ SRL**, STR NATAȚIEI NR. 63, BUCUREȘTI, 013325, ROMANIA; (72); (54) **PROFIE METALICE PENTRU GARDURI**; (28) 3; (51) 25-02;

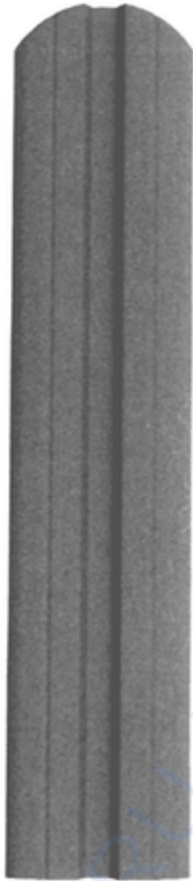

(21) f 2024 0021-1.1

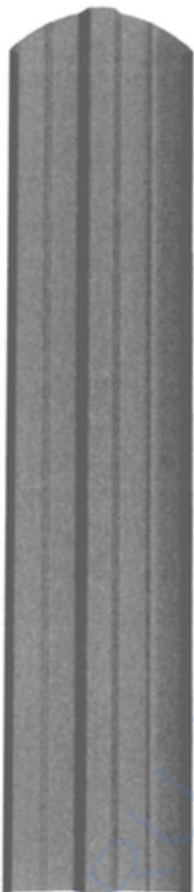

(21) f 2024 0021-1.2

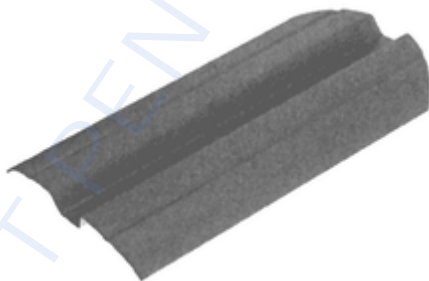

(21) f 2024 0021-1.3



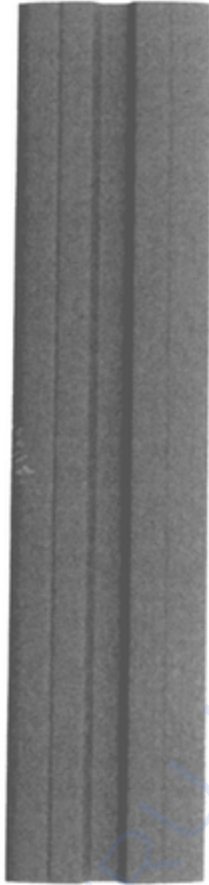

(21) f 2024 0021-2.1

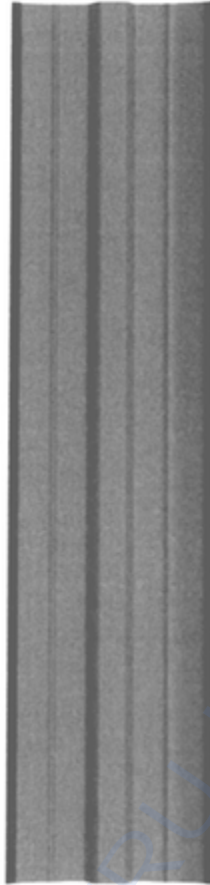

(21) f 2024 0021-2.2



(21) f 2024 0021-3.1

---