

**OFICIUL DE STAT PENTRU INVENȚII
ȘI MĂRCI BUCUREȘTI ROMÂNIA**

**CERERI DE ÎNREGISTRARE A
DESENELOR ȘI MODELELOR**

PUBLICATE ÎN

DATA DE 23/11/2022

CLASA 06 - MOBILIER

(21) f 2022 0156; (22) 03/11/2022; (43) 23/11/2022; (71) **MAGDA BOTOȘ**, STR. SORIN TITEL NR. 14, AP. 4, TIMIȘOARA, 300230, TIMIȘ, ROMANIA; (74) **CONSTANȚIN GHIȚA OFFICE SRL**, STR. TAKE IONESCU NR. 24-28, SC. B, AP. 2, TIMIȘOARA, 300042, TIMIȘ, ROMANIA; (72) **MAGDA BOTOȘ**, STR. SORIN TITEL NR. 14, AP. 4, TIMIȘOARA, 300230, TIMIȘ, ROMANIA; (54) **CADRU PENTRU PAT**; (28) 1; (51) 06-02;



(21) f 2022 0156-1.1

**CLASA 09 - AMBALAJE ȘI RECIPIENTE
PENTRU TRANSPORTUL SAU PĂSTRAREA
MĂRFURILOR**

(21) f 2022 0161; (22) 07/11/2022; (43) 23/11/2022; (71) **SEBASTIAN CIMPOEȘU**, B-DUL FRĂȚIEI NR. 8, SC. B, AP. 9, MIERCUREA-CIUC, 530172, HARGHITA, ROMANIA; (74) **ANGHEL LUMINIȚA DOINA CABINET DE PROPRIETATE INTELECTUALĂ**, STR. GHERGIȚEI NR. 1, BL. 94B, SC. B, ET. 9, AP. 76, SECTOR 2, BUCUREȘTI, 022511, ROMANIA; (72) **SEBASTIAN CIMPOEȘU**, B-DUL FRĂȚIEI NR. 8, SC. B, AP. 9, MIERCUREA-CIUC, 530172, HARGHITA, ROMANIA; (54) **PALET CARTON**; (28) 1; (51) 09-08; (57) **model 1** - Noutatea aspectului estetic: alăturarea elementelor combinate armonios. Vederea 1.1, de jos/lateral, prezintă baza de încărcare/transportare care are trei rânduri de picioare, fiecare alcătuit din câte doi cilindri alăturați, plasați într-un suport, aceștia fiind uniți între ei. Baza de așezare are pe toată suprafața o structură în formă de fagure, acoperită cu câte o placă plată la partea superioară și inferioară. Vederea 1.2, de sus/lateral, prezintă baza de încărcare/transportare cu structura în formă de fagure, acoperită cu plăci plane și având trei rânduri de picioare de formă cilindrică. Vederea 1.3, laterală.

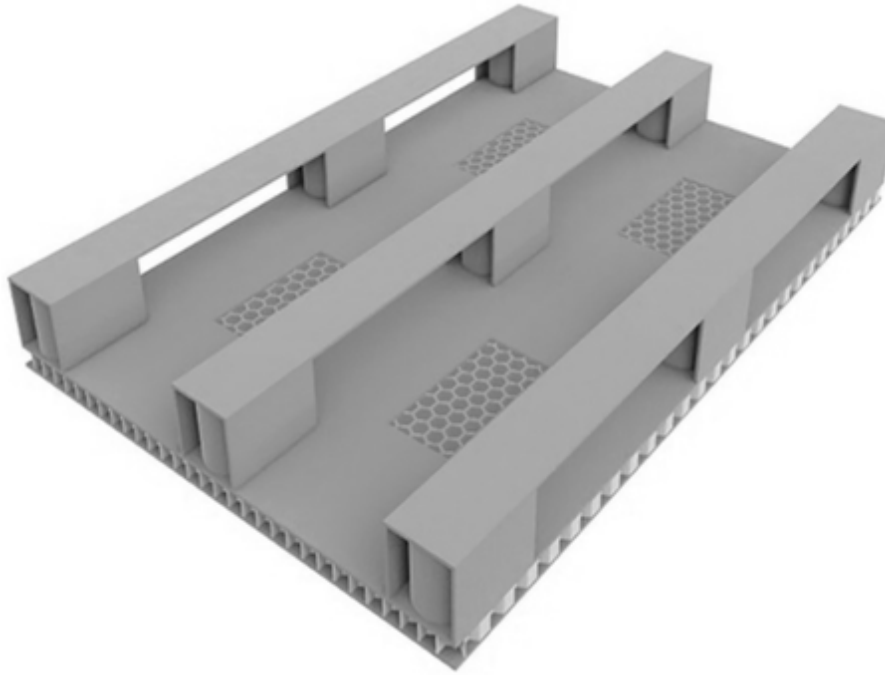

(21) f 2022 0161-1.1

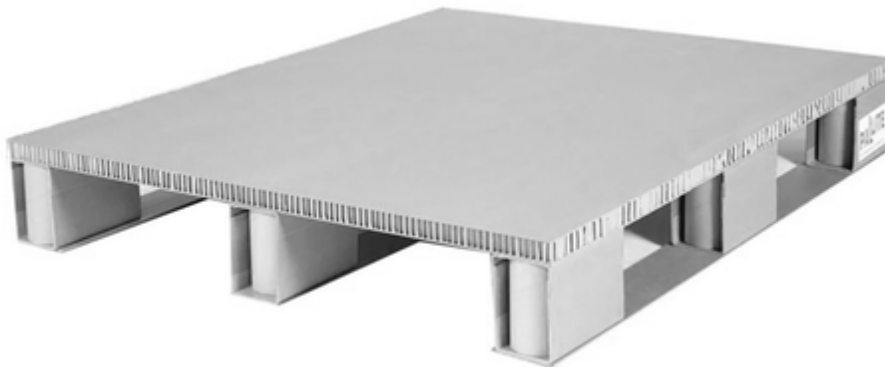

(21) f 2022 0161-1.2



(21) f 2022 0161-1.3

**CLASA 19 - PAPETĂRIE, ARTICOLE DE BIROU,
MATERIALE PENTRU ARTE, ÎNVĂȚĂMÂNT**

(21) f 2022 0143; (22) 26/10/2022; (43) 23/11/2022;
(71) MIKLOS JENEI, STR. BISTRIȚEI NR. 46, SC.
2, ET. 1, AP. 13, CLUJ NAPOCA, 400430, CLUJ,
ROMANIA; (72) MIKLOS JENEI, STR. BISTRIȚEI
NR. 46, SC. 2, ET. 1, AP. 13, CLUJ NAPOCA, 400430,
CLUJ, ROMANIA; (54) ETICHETĂ; (28) 5; (51)
19-08;



(21) f 2022 0143-1.1



(21) f 2022 0143-2.1



(21) f 2022 0143-3.1



(21) f 2022 0143-4.1



(21) f 2022 0143-5.1