

**OFICIUL DE STAT PENTRU INVENȚII
ȘI MĂRCI BUCUREȘTI ROMÂNIA**

**CERERI DE ÎNREGISTRARE A
DESENELOR ȘI MODELELOR**

PUBLICATE ÎN

DATA DE 15/11/2022

CLASA 04 - PERII

(21) f 2022 0166; (22) 09/11/2022; (43) 15/11/2022;
(71) **TONI-C RICHARDSON SRL**, STR. PRINCIPALĂ NR. 53, REBRIȘOARA, 427240, BISTRIȚA NĂSĂUD, ROMANIA; (72) VIORICA ANCUȚA CIRCU, STR. PRINCIPALĂ NR. 53, REBRIȘOARA, 427240, BISTRIȚA NĂSĂUD, ROMANIA; (54) **PERIUȚE DE DINȚI**; (28) 2; (51) 04-02;



(21) f 2022 0166-1.1



(21) f 2022 0166-2.1

CLASA 11 - OBIECTE ORNAMENTALE

(21) f 2022 0133; (22) 16/10/2022; (43) 15/11/2022;
(71) **LOREDANA MARIA CERNEA**, STR. ARINULUI NR. 21, SAT PODU OLTULUI, 507086, BRAȘOV, ROMANIA; (72) LOREDANA MARIA CERNEA, STR. ARINULUI NR. 21, SAT PODU OLTULUI, 507086, BRAȘOV, ROMANIA; (54) **FIGURINE**; (28) 4; (51) 11-02;

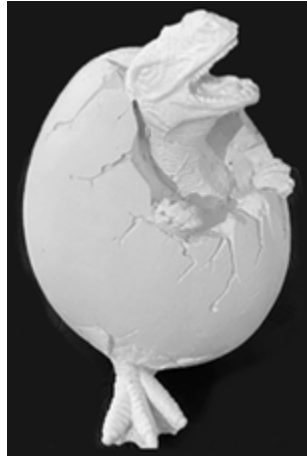

(21) f 2022 0133-1.1

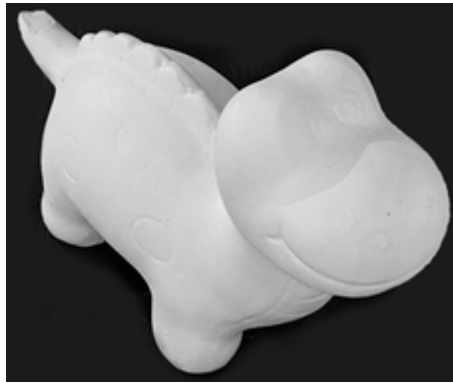

(21) f 2022 0133-2.1

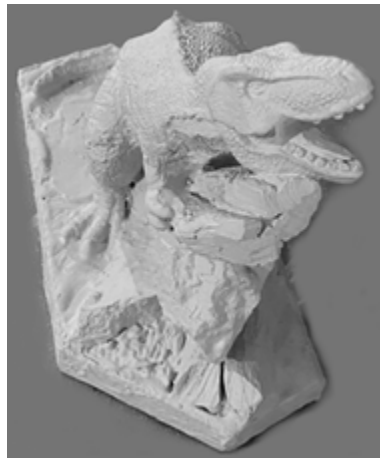

(21) f 2022 0133-3.1



(21) f 2022 0133-4.1

**CLASA 19 - PAPETĂRIE, ARTICOLE DE BIROU,
MATERIALE PENTRU ARTE, ÎNVĂȚĂMÂNT**

(21) f 2022 0168; (22) 11/11/2022; (43) 15/11/2022;
(71) BANCA NAȚIONALĂ A ROMÂNIEI, STR.
LIPSCANI NR. 25, SECTOR 3, BUCUREȘTI,
030031, ROMANIA; (72) ; (54) **MONEDE
NUMISMATICE CU VALORI NOMINALE DE 500
LEI ȘI 10 LEI CU TEMA "100 DE ANI DE LA
ÎNCORONAREA DE LA ALBA LULIA A REGELUI
FERDINAND I I A REGINEI MARIA" ;**
(28) 2; (51) 19-99;



(21) f 2022 0168-1.1



(21) f 2022 0168-1.2



(21) f 2022 0168-2.1

**CLASA 21 - JOCURI, JUCĂRII, CORTURI ȘI
ARTICOLE DE SPORT**

(21) **f 2022 0167**; (22) 10/11/2022; (43) 15/11/2022;
(71) **TIAGO NATURAL JUICE SRL**, STR. FAGULUI
NR. 28, SUCEAVA, 720146, SUCEAVA, ROMANIA;
(72) ; (54) **JUCARII PENTRU PARCURI DE
DISTRACȚII**; (28) 5; (51) 21-03;

(57) **model 1** - Aparat de amuzament, sub formă de
animăluț de pluș, de tip cățel, electric, acționat cu fise,
pentru plimbarea copiilor în centre comerciale sau
parcuri de distracții.

model 2 - Aparat de amuzament, sub formă de
animăluț de pluș, de tip cățel, electric, acționat cu fise,
pentru plimbarea copiilor în centre comerciale sau
parcuri de distracții.

model 3 - Aparat de amuzament, sub formă de urs de
pluș, de tip urs panda, electric, acționat cu fise, pentru
plimbarea copiilor în centre comerciale sau parcuri de
distracții.

model 4 - Aparat de amuzament, sub formă de
animăluț de pluș, de tip cățel, electric, acționat cu fise,
pentru plimbarea copiilor în centre comerciale sau
parcuri de distracții.

model 5 - Aparat de amuzament, sub formă de
animăluț de pluș, de tip cățel, electric, acționat cu fise,
pentru plimbarea copiilor în centre comerciale sau
parcuri de distracții.



(21) f 2022 0167-1.1



(21) f 2022 0167-1.2



(21) f 2022 0167-1.3



(21) f 2022 0167-2.1



(21) f 2022 0167-2.2

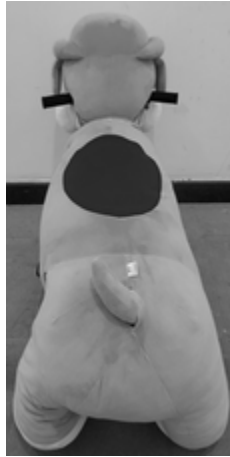

(21) f 2022 0167-2.3



(21) f 2022 0167-3.1



(21) f 2022 0167-3.2

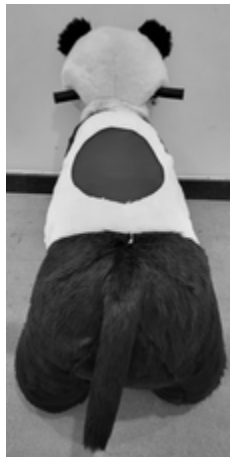

(21) f 2022 0167-3.3



(21) f 2022 0167-4.1



(21) f 2022 0167-4.2



(21) f 2022 0167-4.3



(21) f 2022 0167-5.1



(21) f 2022 0167-5.2



(21) f 2022 0167-5.3

**CLASA 32 - SIMBOLURI GRAFICE ȘI LOGO-URI,
MOTIVE DECORATIVE PENTRU SUPRAFEȚE,
ORNAMENTAȚII**

(21) f 2022 0142; (22) 25/10/2022; (43) 15/11/2022; (71) **GABRIEL MARIUS LUNGU**, B-DUL I.C. BRĂȚIANU NR. 6, BL. B4, SC. A, ET.1, AP. 4, PITEȘTI, 110003, ARGEȘ, ROMANIA; (72) **GABRIEL MARIUS LUNGU**, B-DUL I.C. BRĂȚIANU NR. 6, BL. B4, SC. A, ET.1, AP. 4, PITEȘTI, 110003, ARGEȘ, ROMANIA; (54) **LOGO**; (28) 1; (51) 32-00;



(21) f 2022 0142-1.1
